Appenzell Ausserrhoden

Departement
Inneres und Kultur

Fachstelle
Sozialhilfe und Sozialarbeit

Kasernenstrasse 4
9102 Herisau
Tel. 071 353 61 11
www.ar.ch

ABLAUF RECHTSMITTELVERFAHREN FÜR SOZIALHILFEBEHÖRDEN

Dieser Ablauf gilt für Sozialhilfebehörden des Kantons Appenzell Ausserrhoden, die ihre Verfügungskompetenz gemäss Art. 8 Abs. 4 SHG an den Sozialdienst delegiert haben und nun als erste Rekursinstanz fungieren.

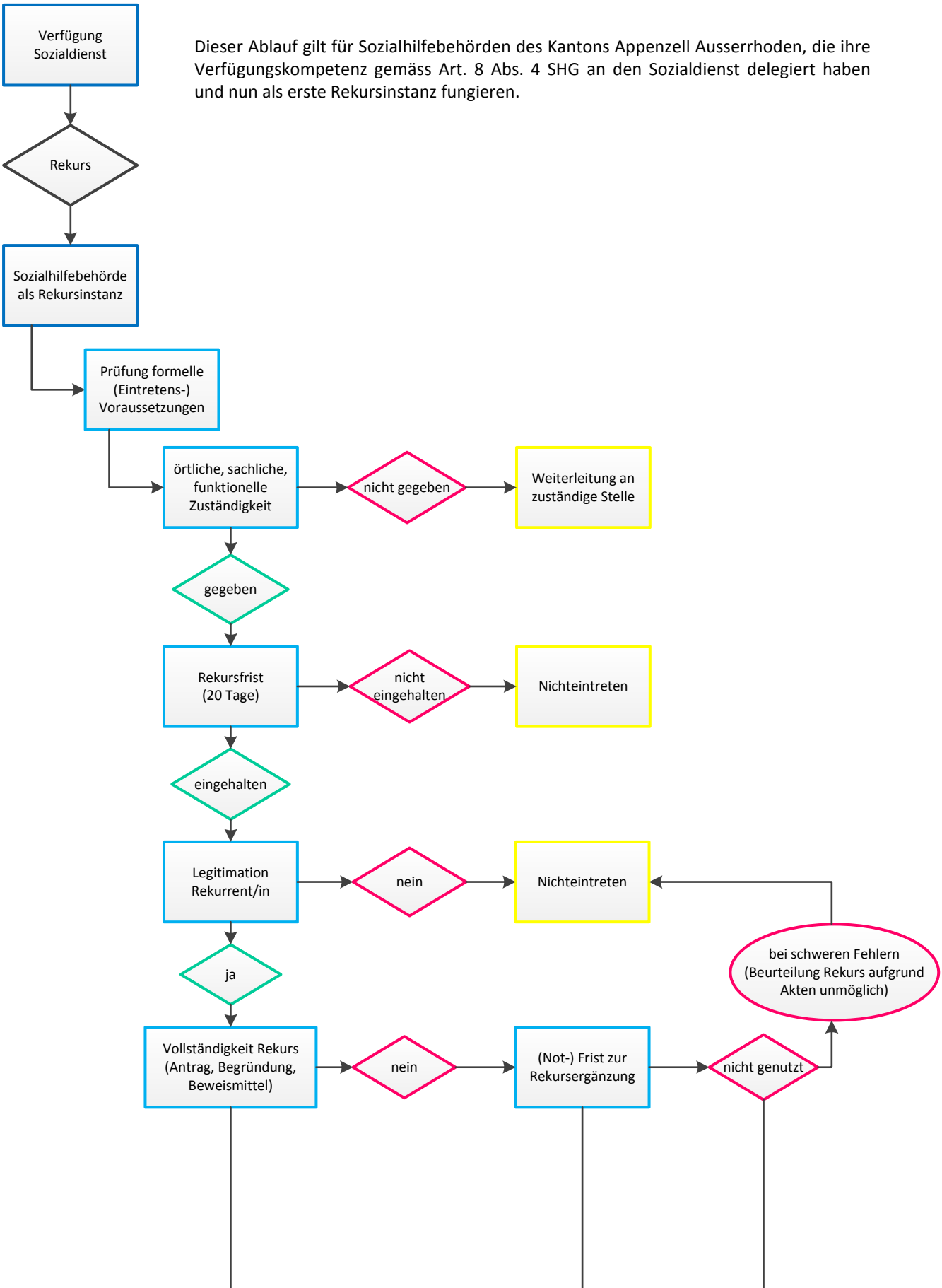

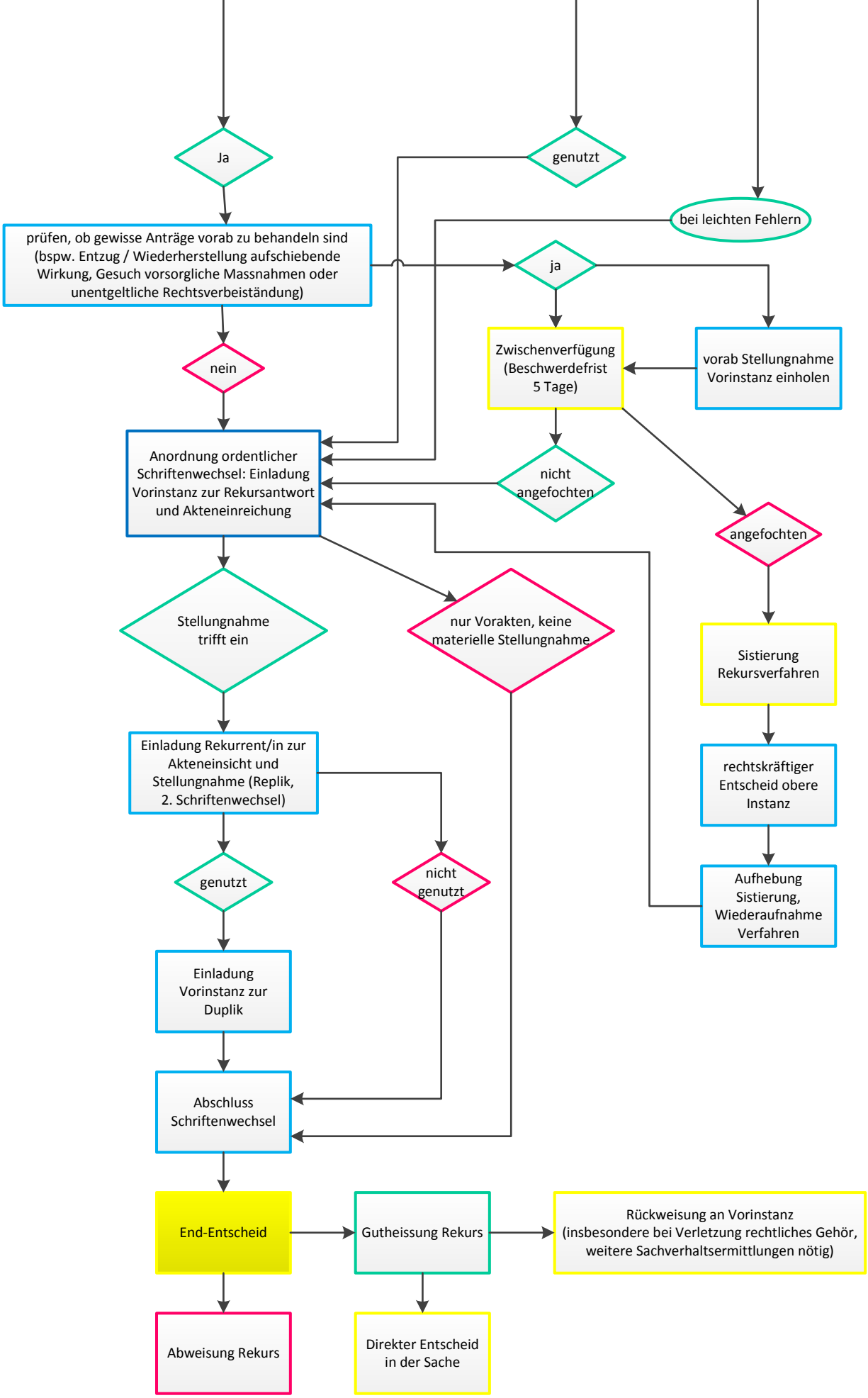
Ja
genutzt
bei leichten Fehlern
prüfen, ob gewisse Anträge vorab zu behandeln sind (bspw. Entzug / Wiederherstellung aufschiebende Wirkung, Gesuch vorsorgliche Massnahmen oder unentgeltliche Rechtsverbeiständung)
ja
nein
Zwischenverfügung (Beschwerdefrist 5 Tage)
vorab Stellungnahme Vorinstanz einholen
Anordnung ordentlicher Schriftenwechsel: Einladung Vorinstanz zur Rekursantwort und Akteneinreichung
nicht angefochten
angefochten
Stellungnahme trifft ein
nur Vorakten, keine materielle Stellungnahme
Sistierung Rekursverfahren
Einladung Rekurrent/in zur Akteneinsicht und Stellungnahme (Replik, 2. Schriftenwechsel)
rechtskräftiger Entscheid obere Instanz
genutzt
nicht genutzt
Aufhebung Sistierung, Wiederaufnahme Verfahren
Einladung Vorinstanz zur Duplik
Abschluss Schriftenwechsel
End-Entscheid
Gutheissung Rekurs
Rückweisung an Vorinstanz (insbesondere bei Verletzung rechtliches Gehör, weitere Sachverhaltsermittlungen nötig)
Abweisung Rekurs
Direkter Entscheid in der Sache